Que faire pour éviter les avortements provoqués ?

b) Une fille qui est tombée enceinte (grossesse précoce et/ou non désirée)

- Ne pas avorter car cela constitue toujours un risque pouvant compromettre la santé
- Aller au centre de santé pour la consultation prénatale

c) Une fille qui a avorté

- Aller au centre de santé pour recevoir des soins appropriés afin d'éviter les complications

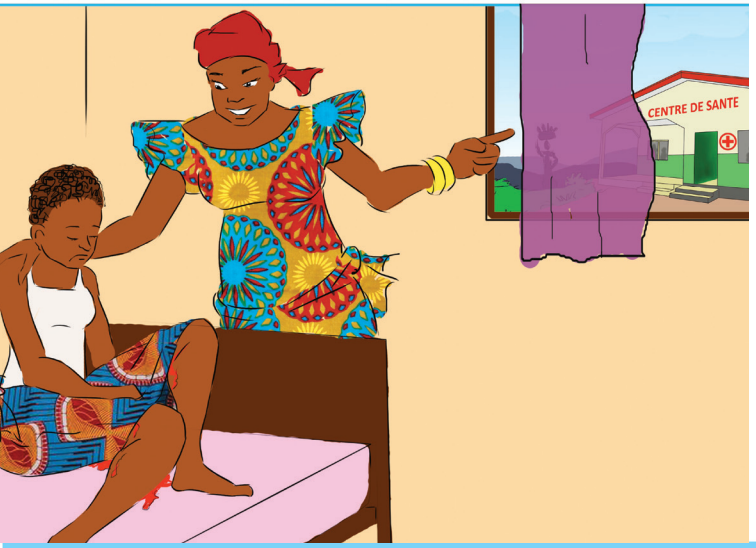

MESSAGE

Chères adolescentes, l'avortement provoqué comporte beaucoup de risques qui peuvent entraîner même la mort. Abstenons-nous de le pratiquer pour vivre longtemps et en bonne santé

Pour les informations supplémentaires, appelons gratuitement le **155** de **Vodacom** jusqu'à 10 appels/mois

.....

ou **0810800000** / **0998003001**

pour parler avec le conseiller de la Planification Familiale du Lundi au Vendredi de 8h à 16h30

2017

République Démocratique du Congo
Ministère de la Santé Publique
Programme National de Santé de l'Adolescent
PNSA

ADOLESCENTS & JEUNES AGISSONS CONTRE DES AVORTEMENTS PROVOQUES

C’est quoi l’avortement provoqué ?

- C’est une interruption volontaire et clandestine d’une grossesse avant 6 mois.

Quels sont les facteurs favorisants les avortements provoqués ?

- Le viol,
- Le refus de l’auteur de la grossesse de prendre en charge,
- Le besoin de poursuivre les études,
- Les menaces des parents,
- La pauvreté de famille,
- Le statut de l’auteur de la grossesse
- La honte,
- L’inceste,
- Les partenaires multiples, etc

Quelles sont les conséquences des avortements provoqués ?

a) Conséquences immédiates

- Hémorragies,
- Infection de la matrice,
- Perforation de la matrice ou utérus, rétention placentaire,
- Effets secondaires aux produits utilisés pour avorter,
- La mort.

b) Conséquences tardives

- Tétanos,
- Avortement répétitif,
- Stérilité, culpabilité,
- Rejet par la famille et la communauté, divorce des parents,
- Etc.

Que faire pour éviter les avortements provoqués ?

a) Une fille qui n’est jamais tombée enceinte

- Abstinence des rapports sexuels

- Utilisation des préservatifs

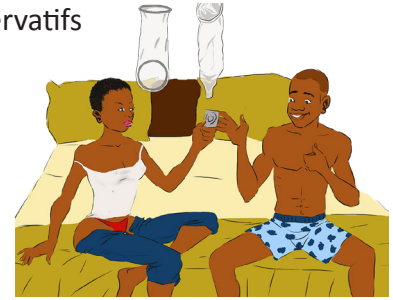

- Dialogue avec les parents sur la sexualité
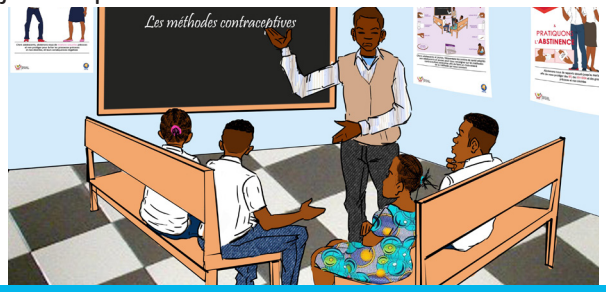
- Fréquentation des Centres des jeunes / espaces des jeunes pour recevoir